

Destino: Lugares Quijotescos

# RUTAS POR CIUDAD REAL

PARA CONOCER A FONDO LOS LUGARES CERVANTINOS POR ANTONOMASIA, LAS TIERRAS QUIJOTESCAS, LA PROVINCIA DE CIUDAD REAL HA PUESTO EN MARCHA CON RENFE EL PRODUCTO “CIUDAD REAL, DESTINO TURÍSTICO”, QUE INCLUYE EL VIAJE EN TREN, DESPLAZAMIENTOS EN AUTOCAR, VISITAS GUIADAS, ASÍ COMO ALOJAMIENTO O DESAYUNO EN EL HOTEL ELEGIDO. EN EL PROGRAMA, QUE SE DESARROLLA ENTRE LOS MESES DE JUNIO Y DICIEMBRE, SE OFRECEN CUATRO RUTAS: RUTA DEL CAMPO DE SAN JUAN Y LUGARES QUIJOTESCOS, CIUDAD REAL INSÓLITA, RUTA DEL VINO Y DEL ARTE Y VESTIGIOS CERVANTINOS, QUE SE REALIZAN DURANTE UN SÁBADO Y UN DOMINGO.

LOS VIAJEROS TENDRÁN LA OPORTUNIDAD DE CONOCER CIUDADES DE HISTORIA TAN APASIONANTE COMO ALMAGRO, CAMPO DE CRIPTANA, ALCÁZAR DE SAN JUAN, VALDEPEÑAS, ETC., PERO TAMBIÉN ESPECTACULARES PAISAJES DE NATURALEZA COMO LAS LAGUNAS DE RUIDERA Y LAS TABLAS DE DAIMIEL.



Corral de comedias de Almagro, una excelente ocasión de revivir el Siglo de Oro.

Foto: © Patronato de Intereses provinciales de Ciudad Real

# Tras los pasos del Quijote

## Cuatro rutas para conocer los lugares cervantinos de Ciudad Real

LAS RUTAS QUE AQUÍ PRESENTAMOS PERMITEN AL VIAJERO CURIOSO CONOCER ALGUNOS DE LOS MÁS PINTORESÇOS PAISAJES QUIJOTESCOS.



**Alcázar de San Juan.** Centro logístico del ferrocarril en La Mancha, permite que sea la localidad desde

la que partan las rutas que aquí proponemos. Merecen una visita el núcleo primitivo de la ciudad: Iglesia de Santa María La Mayor y Torreón del Gran Prior; el Pasaje de Santa Quiteria, el Convento de Santa Clara, el Museo Municipal "El Cubillo", la Capilla Palacio con sus mosaicos romanos y las iglesias de la Santísima Trinidad y San Francisco.



**Campo de Criptana.** Un recorrido por los lugares cervantinos no puede obviar

Campo de Criptana por la sugerente concentración de molinos, diez, aunque llegó a contar con 34. Como populares vecinos del pueblo cada molino tiene su mote: Infanto, Sardinero, Burlleta (los tres protegidos como Patrimonio Nacional, conservan su antigua maquinaria), Culebro, Pilón, Lagarto, etc. Una buena parte de ellos convertidos en museos.



**Tomelloso.** La vida de Tomelloso gira alrededor de su plaza que preside La Posada, un edificio emblemático y monumento histórico artístico originario del siglo XVII. Otra visita en Tomelloso es el Museo del Bombo, típica construcción manchega de piedra en seco.



**Argamasilla de Alba.** No puede faltar una visita al moderno Centro Cultural Cueva de Medrano que cubre

una humilde y rústica cueva que la tradición identifica como la prisión en la que Cervantes concibió Don Quijote de la Mancha. De camino al siguiente hito puede visitarse el Castillo de Peñarroya, magnífico ejemplo de fortificación medieval en perfecto estado de conservación.

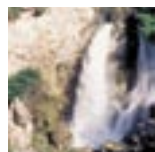

**Las Lagunas de Ruidera.** Cervantes situó en este Parque Natural los capítulos 22, 23 y 24 de la segunda parte de El Quijote. Se trata de un

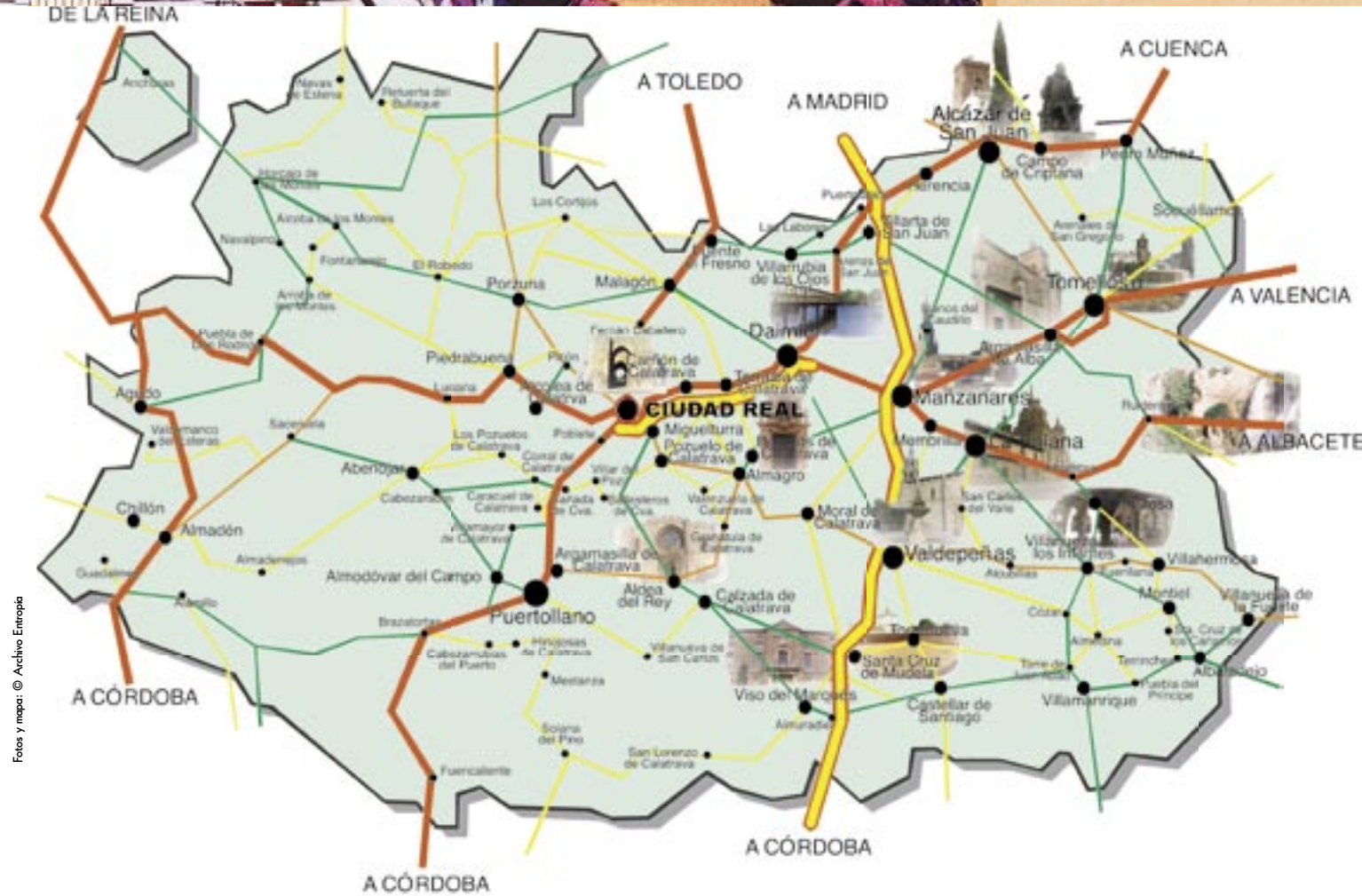

Fotos y mapas: © Archivo Entropía

espacio natural y lacustre de primer orden en Europa. Consiste en un conjunto encadenado de quince lagunas que conforman un espacio natural lacustre y fluvial de características singulares en Europa, pero en medio de la estepa manchega.



**Las Tablas de Daimiel.** El otro paraje natural que merece su visita

es el Parque Nacional de las Tablas de Daimiel, que responde al nombre de un ecosistema, en otros tiempos muy extendido especialmente en La Mancha, y del que sólo queda este resquicio. Las tablas fluviales son desbordamientos de los ríos en sus tramos medios, que provocan grandes encharcamientos, debido a la escasez de desniveles en el terreno, lo cual convierte a las Tablas de Daimiel en un ecosistema singular, único en su género, proporcionando una gran diversidad ecológica.

## Calendario de rutas por Ciudad Real

- Campo de San Juan y Lugares Quijotescos.** Salidas: septiembre, 3 / octubre, 8 / noviembre, 5 / diciembre, 3 y 10
- Ciudad Real Insólita.** Salidas: septiembre, 10 / octubre, 22 / noviembre, 19 / diciembre, 17
- Ruta del Vino y del Arte.** Salidas: julio 9 / agosto 27 / septiembre, 17 / octubre, 1 / noviembre, 12
- Vestigios Cervantinos.** Salidas: septiembre, 24 / octubre, 15 y 29 / noviembre, 26



Molinos de Campo de Criptana.



Interior del Palacio del Marqués de Santa Cruz en el Viso del Marqués.

**Almagro.** Conocida como la ciudad de los encajes porque ya en los siglos XVII y XVIII fue sede de las Reales Fábricas de Encajes y Blondas. Entre los monumentos que no podemos perdernos destacan la Iglesia de San Bartolomé, Iglesia de la Madre de Dios, San Agustín, sus Conventos, Palacios, el Ayuntamiento en la Plaza Mayor, Teatro Municipal, Museo del Teatro y Corral de Comedias.



**Manzanares**  
Manzanares es una ciudad abierta al visitante que podrá visitar lugares tan emblemáticos como la Casa del Santo que es la casa más antigua de la localidad; el Castillo de Pilas Bonas, construido en el siglo XIII por la Orden de Calatrava; la Iglesia de Ntra. Sra. de la Asunción, de finales del siglo XIV, con una portada calificada como un excelente ejemplo del plateresco de finales del siglo XVI.



**Aldea del Rey**  
Si de algo puede enorgullecerse esta localidad manchega es poseer un edificio como el castillo-convento de Calatrava la Nueva, construido sobre un castillo anterior, el castillo de Dueñas, que según fuentes reales del siglo XIII fue donado tras perder el territorio los cristianos, después de la batalla de Alarcos en 1195.



**Viso del Marqués**  
El más emblemático de sus monumentos es el Palacio de Don Álvaro de Bazán, una joya arquitectónica del siglo XVI, pues es el único de España que conserva en España las líneas italianas de los palacios europeos. En la actualidad, el Palacio está muy bien conservado y se ha convertido en el gran centro turístico del pueblo.



**Santa Cruz de Mudela**  
En nuestras rutas por Ciudad Real



Pesca tradicional en las Tablas de Daimiel.



Las Lagunas de Ruidera.



Plaza de Villanueva de los Infantes.



Ayuntamiento de Ciudad Real.



Iglesia de la Asunción en Manzanares.

destaca la plaza de toros cuadrada más antigua de España, construida en 1645. Situada en Las Virtudes, junto al Santuario de la Virgen de las Virtudes.

**Valdepeñas**  
Huele, sabe y suena a vino. En un recorrido por la ciudad del vino y los museos no dejaremos de admirar la Plaza de España con las iglesias de la Asunción, los Trinitarios, la Ermita de la Veracruz.



**Ciudad Real**  
Conserva importantes vestigios históricos, como la casa de Hernán Pérez del Pulgar (s. XV), la casa real de

la Caridad (s. XVIII), la iglesia de la Merced (s. XVIII), la iglesia de San Pedro apóstol (s. XV) o la iglesia de Santiago apóstol (s. XIV). A pocos kilómetros se encuentra el Parque-Arqueológico de Alarcos, un importante enclave del mundo ibérico.

**Villanueva de los Infantes**  
Se caracteriza por las construcciones de una nobleza de nuevo cuño. Se puede visitar la Plaza Mayor donde se ubica la Iglesia de San Andrés, de ejemplar belleza, La Casa Consistorial, la Alhóndiga, la Casa del Arco, el Convento de Santo Domingo y la celda de Quevedo, así

como edificios y palacios civiles.

**San Carlos del Valle**  
Apodado por algunos como "La Sorpresa de la Mancha", lo que impresiona ante todo es su Plaza Mayor. Tiene una forma casi rectangular, de 53 metros de longitud por 21 de ancho. Otros edificios son la Casa Grande de la Hospedería y, la Iglesia del Stmo. Cristo del Valle.

**Información Turística de Ciudad Real**

**Patronato de Intereses Provinciales de Ciudad Real.** Camino Viejo de Alarcos, 30. 13005 Ciudad Real  
Tel. 926 216 258. Fax. 926 217 003  
E-mail: pip@dipucr.es  
[www.dipucr.es](http://www.dipucr.es)