



Fotos: © César Clemente Clemente

Segundo premio del concurso fotográfico sobre aves del Embalse del Borbollón.

Feria Internacional de Turismo Ornitológico

LA FERIA INTERNACIONAL DE TURISMO ORNITOLÓGICO-EXTREMADURA BIRDWATCHING, ORGANIZADA POR LA INSTITUCIÓN FERIAL DE EXTREMADURA-FEVAL, LA CONSEJERÍA DE ECONOMÍA Y TRABAJO Y LA JUNTA DE EXTREMADURA, Y CELEBRADA EN EL PARQUE NACIONAL DE MONFRAGÜE, CONCLUYE SU SEGUNDA EDICIÓN CON UN GRAN ÉXITO DE VISITANTES, TANTO NACIONALES COMO INTERNACIONALES, Y CON UN ALTO GRADO DE SATISFACCIÓN DE LOS EXPOSITORES.

A lo largo de los tres días que ha durado la muestra, un elevado número de personas se han acercado al Parque Nacional de Monfragüe para visitar la Feria Internacional de Turismo Ornitológico, convirtiéndose en un lugar de paso obligado para turoperadores especializados, aficionados a la observación de la avifauna, estudiosos de especies protegidas y para representantes de aquellas metas turísticas internacionales que tienen en las aves uno de sus principales recursos para atraer visitantes.

El entorno natural en el que se ha celebrado el certamen ha favorecido la espectacular acogida

de visitantes, ya que el Parque Nacional de Monfragüe, declarado Reserva Mundial de la Biosfera por la UNESCO, se encuentra inmerso en el corazón de una de las áreas de bosque mediterráneo mejor conservadas de la Península Ibérica y es un lugar extraordinario para el refugio, el anidamiento y la alimentación de numerosas especies de aves.

Un sector en alza

La afición a observar aves en su hábitat natural se ha convertido en un tipo de turismo cada vez más demandado por personas con un nivel sociocultural que les hace ser respetuoso con el entorno y pres-

tar atención a múltiples aspectos en sus viajes, relacionados con el turismo rural, los intereses histórico-artísticos o la gastronomía. El turismo ornitológico, por tanto, es actualmente uno de los grandes depósitos que pueden alimentar el futuro del sector turístico extremeño y así lo ha querido transmitir esta Feria Internacional de Turismo Ornitológico.

La muestra ha contado con una zona de exposición comercial, dedicada a la promoción de las empresas turísticas, asociaciones, colectivos, organizaciones e instituciones participantes como expositores en el certamen.

FIO se ha consolidado como un



Fotos: © Ángel Vicente Simón Tejeiro

Primer premio del concurso fotográfico sobre aves del Embalse del Borbollón.

El I concurso fotográfico de las Jornadas sobre grullas y aves invernantes del Embalse del Borbollón se saldó una buena participación. El primer premio, un fin de semana para cuatro

personas en los apartamentos rurales TURNAT, de Guijo de Coria, fue para Ángel Vicente Simón Tejeiro. César Clemente y José Leandro Bravo se llevaron el segundo y tercer premio.

excelente foro para la promoción y la comercialización, organizando una serie de iniciativas propias de un mercado turístico especializado con el fin de dar respuesta a las necesidades del empresariado. Entre estas iniciativas cabe destacar los "Viajes de Familiarización" y "workshop" para profesionales y

prensa especializada con el objeto de presentar este nuevo producto turístico a los profesionales y de, a su vez, promocionar Extremadura como destino ornitológico.

Jornadas técnicas

La Feria Internacional de Turismo Ornitológico ha contado con la

realización de una serie de jornadas técnicas, en las que han intervenido importantes profesionales relacionados con el sector, como D. Manuel Marín López, Biólogo y Director del Proyecto Life Nature Transferí en España, D. Ignacio Rodríguez Martínez y D. Juan Fernández Gil, Anilladores expertos de Asturias y León Grupo Ibérico de Anillamiento o D. Joaquín Araujo, naturalista. En dichas jornadas se ha hablado de los "Proyectos y Experiencias en Turismo Ornitológico", la "Conservación de Especies" y la "Promoción de Destinos de Turismo Ornitológico". En ellas, se han tratado diversos temas relacionados con la ornitología y el turismo ornitológico, tales como, "Las perturbaciones derivadas del tránsito de una embarcación turística ligera sobre las poblaciones de aves acuáticas invernantes en un espacio natural protegido", la "Educación Ambiental y la Protección Social como estrategias en la conservación de especies: el centro de AMUS" o el "Reforzamiento y Conservación del Cernícalo Primilla en L'Aude, Francia y Extremadura". Asimismo, se han presentado el I Festival de la Migración de Aves de Santoña, la Asociación AEFONA y el Proyecto CICONIA, entre otros.

Para todos los públicos

FIO se ha completado con una serie de actividades complementarias, dirigidas tanto a adultos como a niños, en la que todos los visitantes han tenido la posibilidad de participar activamente. En este sentido, se han organizado rutas de Senderismo, de 4x4 y de Observación de Aves, así como concursos de pintura, talleres de animación infantil, de confección de caretas, de dibujo, talleres de interpretación de hábitats, talleres interactivos sobre cantos de ave y proyecciones. Al mismo tiempo, se desarrollaron actividades de animación infantil, como globoflexia, maquillaje o percusión en la naturaleza, así como talleres medioambientales, como los talleres de papel reciclado y de flores con material de deshecho.



Complejo Hotelero Cañada la Real, garantía de calidad en el paraíso natural de Extremadura

Situado en pleno centro del paraíso natural formado por el Valle del Jerte, el Valle del Alagón, Mofragüe, Las Hurdes, Sierra de Gata, Valle del Ambroz, La Vera, Plasencia, Trujillo, Guadalupe, Cáceres, Mérida... descubrimos el Complejo Hotelero Cañada la Real, un establecimiento hotelero distinguido con la Q de Calidad Turística y premiado por la Prensa al Mejor Hotel Extremeño, sin duda, una formidable opción para aquellos que quieran acercarse a cada uno de estos enclaves.

Este hotel cuenta con 61 habitaciones, 58 de ellas dobles, una Junior Suite y dos Suites con jacuzzi. Todas las estancias son exteriores y están equipadas con teléfono,

televisión digital terrestre, secador, minibar, caja fuerte y climatización. Entre los servicios que ofrece el establecimiento se cuentan el de piscina abierta, solarium, salón de televisión, cafetería, lavandería, WIFI, juegos de mesa, biblioteca y tienda de productos típicos.

Turismo activo

El Complejo Hotelero Cañada la Real también ofrece diferentes y variados programas para grupos e incentivos así como todas las instalaciones y facilidades para la celebración de congresos y convenciones de empresas.

A sólo dos horas de Madrid, el visitante encontrará un alojamiento soberbio, en el que se pueden observar aves, realizar rutas 4x4, montar a caballo, navegar y participar en deportes de aventura. La gastronomía tampoco flaquea en este completo establecimiento, en el que se puede disfrutar de sabrosos platos como el gazpacho extremeño, el estofado de Añojo Retinto o las migas.

Hotel Cañada la Real

Ctra. Ex-108, Km. 42 10680 Malpartida de Plasencia, Cáceres.
Tel. 927 459 407. Fax: (34) 927 459 434

www.hotelcreal.es

TURISPORT 2007, una oportunidad para impulsar la desestacionalización y generar negocio turístico

El recinto Feira Internacional de Galicia acogerá del 18 al 21 de octubre el XVI Salón de Turismo, Deportes y Desarrollo Rural, TURISPORT 2007, un certamen pionero en la Península Ibérica en la promoción del turismo verde que se presenta en esta edición como una oportunidad única para impulsar la desestacionalización de la oferta turística y la creación de negocio en el sector.

Avalado por las cifras de la pasada edición, en la que participaron 672 firmas expositoras y confluieron 16.353 visitantes, TURISPORT afronta una nueva cita en la que los turismo rural, gastronómico, cultural y activo, además del enoturismo, tendrán un especial relieve en el área expositiva del salón, configurando una propuesta de gran interés tanto para promocionar como para conocer la gran oferta turística vinculada a la España Verde y la zona norte de



Portugal.

Se llevarán a cabo los Encuentros Internacionales de Negocio, dirigidos a facilitar al expositor el mantenimiento de reuniones comerciales con turoperadores españoles y

extranjeros, y que en la pasada edición acogieron 1.407 reuniones planificadas pre-feria en las que participaron 32 operadores de Alemania, Holanda, Reino Unido, Dinamarca, Austria, Italia y España.

Málaga acogerá en mayo la II edición de la Gala de Danza Oriental

Esalim, profesora y coreógrafa malagueña de reconocido prestigio, organiza por segundo año consecutivo en Málaga una Gala de Danza Oriental, que a su vez irá acompañada de talleres intensivos. Para los talleres intensivos contarán con la presencia de las grandes maestras internacionales: Munique Neith (26 y 27 de Mayo) y Mor Avohab (2 de junio).

En la gala, además de contar con las artes de Munique Neith, Mor y Esalim, se podrá también disfrutar de la presencia de importantes bailarinas y grupos de Andalucía como Salma Fathi, Olaia, Misterio de Oriente, Raks Al-Hilal y Mabruk. Se puede asistir así a una exquisita muestra de las distintas variantes de la Danza Oriental como: clásico, velos, folklore egipcio y bastón, haligi, sable, velas, candelabro, solo de percusión, alas de isis, tribal,

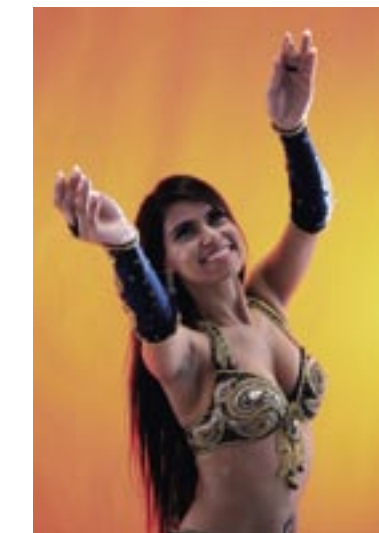

danza zíngara y fusión flamenco árabe. Para conseguir más información se puede visitar el sitio www.esalimdanza.com o llamar al 619307863.

La Junta presenta tres nuevos planes de dinamización

El consejero de Turismo, Comercio y Deporte de la Junta de Andalucía, Sergio Moreno, presentó el lunes 26 de marzo en Córdoba el Plan de Dinamización Turística de Montilla-Moriles y el Plan Turístico para Sierra Morena. La primera iniciativa tiene una inversión de 3,1 millones de euros y creará un nuevo producto turístico en torno a las rutas del vino. La segunda tiene como objetivo poner en valor los recursos turísticos de la zona y contará con una inversión 18,7 millones de euros. Sergio Moreno también presentó el día 26 de marzo el Plan de Dinamización Turística de La Axarquía, que cuenta con un presupuesto de 4,1 millones de euros y está cofinanciado por la Junta, el Gobierno central y la Diputación provincial.

Jerez y Granada, nuevos referentes del Turismo Residencial en el Salón Inmobiliario de Madrid 2007

Con motivo de la próxima edición del SIMA, el Salón Inmobiliario de Madrid que se inaugurará el próximo 29 de mayo, Península, el grupo inmobiliario con mayor proyección en el sur de España, potenciará como nuevos baluartes del turismo residencial en nuestro país las ciudades de Jerez y Granada, donde la compañía desarrolla exclusivos proyectos de villas y apartamentos en los magníficos campos de golf de Montecastillo y Medina Elvira, respectivamente.

Montecastillo Villas Golf y los apartamentos de Altos de Montecastillo están enclavados en primera línea del campo considerado la obra maestra del legendario Jack Nicklaus. Ambas promociones se caracterizan por la exclusividad de sus servicios, el lujo de sus instalaciones y el respeto por el medio ambiente, cualidades que también definen a otro de los grandes proyectos de Península en la Andalucía



con más encanto, Medina Elvira, en Granada. Considerada la mejor urbanización de toda la provincia, aloja entre otras instalaciones, un campo ecológico de 18 hoyos, un prestigioso colegio bilingüe y un hotel de cinco estrellas con spa.

Paraísos soñados en ciudades de ensueño para poder disfrutar de la mejor calidad de vida posible: viviendas de lujo a los mejores precios, sol, monumentos, historia, naturaleza, arte, golf, cultura, gastronomía y playas cercanas.

Una exposición retrata la Semana Santa vallisoletana

El pasado 22 de marzo se inauguró en el Centro Comercial de El Corte Inglés de Paseo de Zorrilla (Valladolid) la Exposición "VIA CRUCIS. Fotografías de la Semana Santa de Valladolid, Medina del Campo y Medina de Rioseco". La muestra, que se podrá contemplar hasta el 7 de Abril, se compone de 214 fotografías de las celebraciones de la Pasión en la capital y las dos Medinas vallisoletanas y constituye la más numerosa exposición en su género, de entre las celebradas hasta ahora en Valladolid.

La Semana Santa de Valladolid está declarada Fiesta de Interés Turístico Internacional y las de Medina del Campo y Medina de Rioseco, de Interés Turístico Nacional.

Las fotografías de la Exposición

"Vía Crucis" son obra de diversos autores. Las instantáneas de la Semana Santa de Valladolid han sido realizadas por los fotógrafos oficiales de la Junta de Cofradías de la capital, José María Pérez

Concellón y Pedro J. Muñoz Rojo. La Semana de Pasión de Medina del Campo ha sido retratada por Fran Jiménez, mientras que las de Medina de Rioseco, pertenecen a un elenco de buenos aficionados,

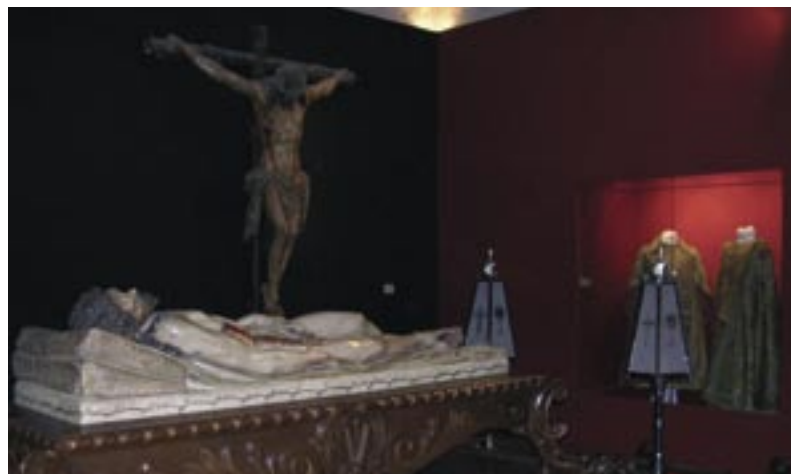

Gijón clausura el I Seminario Internacional de Turismo de Reuniones

Que el turismo congresual está cambiando es algo que más de una veintena de expertos han gritado a los cuatro vientos durante este I Seminario Internacional de Turismo de Reuniones. La oferta y la demanda evolucionan y aún más los clientes, las nuevas generaciones que dominan las tecnologías de la información, que viajan desde edades tempranas tienen cada vez las ideas más claras de lo que quieren y cómo lo quieren.

Este fue el tema central de la exposición de Rob Davidson Profesor agregado en Turismo y Viajes de Negocio por la Universidad de Wetsminster de Londres.

En su opinión, los políticos y los medios de comunicación han de implicarse más en el desarrollo del turismo de reuniones, por lo que las asociaciones empresariales y profesionales del turismo de reuniones tienen delante un duro trabajo. Estos cambios de oferta –demanda fueron ratificados por representantes de diferentes OPC's como Delfi Torns, Director General de Ultramar Express; Carlos San Sebastián, Director de Tiesa o Joan Vila, Gerente de Mirage Factory.

Cambios en la oferta

Torns señaló que hace 10 años el 93% de se negocio se centraba en destinos tradicionales y un 7% en destinos emergentes. Hoy el 43% se refiere a destinos emergentes y el 57% a tradicionales.



10-13 MAYO '07
PAÍS INVITADO COLOMBIA

Hoteles y Casas Rurales

- Hotel Villa de Algar **
- Hotel Sierra y Cal **
- Hotel El Almendral **
- Hotel Convento de San Francisco ***
- Hotel Arco de la Villa **
- Hotel Las Truchas **
- Hotel La Posada **
- Villa Turística Grazales ***
- Complejo Turístico Castillo de Castellar
- Hotel Medina Sidonia ***



info@tugasa.com www.tugasa.com

Sumérgete en un refrescante turismo rural

Villa Turística Grazales***
GRAZALEMA
El Olivar, s/n
Tel.: 956 132 136
Fax: 956 132 213
villa-turistica@tugasa.com



Hotel Las Truchas**
EL BOSQUE
Arta. de la Diputación, s/n
Tels.: 956 716 061
956 716 062
Fax: 956 716 086
las-truchas@tugasa.com



Hotel Sierra y Cal**
OLVERA
Mra. Sra. de los Remedios, 2
Tel.: 956 130 303 - 956 130 542
Fax: 956 130 583 sierra-y-cal@tugasa.com



Hotel El Almendral**
SETENIL DE LAS BODEGAS
Ctra. Setenil-Porto del Monte
Tel.: 956 134 029
Fax: 956 134 444
el-almendral@tugasa.com



Hotel Villa de Algar**
ALGAR
Arroyo Vistoso, s/n
Tel.: 956 710 275 - 956 710 270
y 956 710 278 Fax: 956 130 266
villa-algar@tugasa.com

cdgdormir



Foto: © Alfredo Sotelo

Casas Rurales El Torcal

Catorce alojamientos rurales en un enclave único que sorprenderá al viajero: el Parque Natural de El Torcal, en Antequera



El viajero encontrará así un entorno del que disfrutar en plena naturaleza, pero también la posibilidad de hospedarse en alojamientos con encanto, gestionados con seriedad y profesionalidad y gracias a los cuales su estancia en estas tierras será especialmente placentera. Los propietarios de estos establecimientos rurales también pretenden recuperar tradiciones ancestrales e

importantes vestigios de la historia de la zona. Tal es el caso de la rehabilitación del castillo de Jeva, una fortaleza del siglo XV, actualmente muy deteriorada por el paso del tiempo y por la mano del hombre, que la ha utilizado como cantera para la construcción de cortijos cercanos.

En esta misma línea de actuación, otra de las prioridades de este colectivo es la recuperación de la ruta de la Escaleruela, una antigua calzada romana, de gran valor patrimonial y arqueológico, que en su día constituyó el principal acceso a Antequera desde Málaga. Asimismo, el visitante



del sur de El Torcal podrá disfrutar también de un aire limpio, sin contaminación alguna, y consumir alimentos (vino, aceite, frutas, queso de cabra, etc.) totalmente sanos y ecológicos. Al mismo tiempo tendrá la posibilidad de practicar una amplia variedad de actividades en contacto con la naturaleza.

Asociación de Turismo Sur de El Torcal

Partido La Higuera. Apartado de correos 112.
29260 Antequera.
Tel. 952 034 155.

E-mail: turismosureltorcal@arrakis.es
Más Información: www.turismorural-eltorcal.com

10º Certamen Profesional
DEL TURISMO DE INTERIOR Y LA NATURALEZA
 18 al 20 de mayo de 2007 / DON BENITO (BADAJOZ)

Destino Sur/Destino Rural Calendario ferial 2007

INTUR (VALLADOLID), FITUR (MADRID), TURISMUR (TORRE PACHECO, MURCIA). Y FIO (MONFRAGÜE, CÁCERES), LA FERIA DE TURISMO ORNITOLÓGICO SERÁN ALGUNAS DE LAS CITAS DEL CALENDARIO FERIAL 2007 DE LA REVISTA DESTINO SUR.

La revista estará presente en todas las ferias turísticas de España, en las que se distribuirá y promocionarán los destinos de la revista.

Málaga (Turismo Cultural), Madrid (Expotural), Jaén (Tierra Adentro), Cornellá (Agrotur) y Valladolid (Intur) serán las próximas citas de

esta publicación. A continuación se enumeran las ferias más importantes en las que estará presente Destino Sur/Destino Rural:



FITUR

Madrid, 31/01-04/02/07

Datos 2006:
 Ejemplares distribuidos: 2100
 Profesionales acreditados: 41.266
 Visitantes: 142.140



FERANTUR

Sevilla, 22-25/03/07

Datos 2006:
 Ejemplares distribuidos: 1500
 Profesionales acreditados y visitantes: sin datos.



TURISMUR

**Torre Pacheco (Murcia),
 23-25/02/07**

Datos 2006:
 Ejemplares distribuidos: 1060
 Profesionales acreditados: 2.500
 Visitantes: 15.823



Feria de Valencia

Valencia, 30/03-01/04/07

Datos 2006:
 Ejemplares distribuidos: 1500
 Profesionales acreditados: 11.435
 Visitantes: 45,221



EXPOVACACIONES

Bilbao, 10-13/05/07

Datos 2006:
 Ejemplares distribuidos: 1500
 Profesionales acreditados: 7.699
 Visitantes: 275.131



EXPOTURAL

Madrid, 28-30/09/07

Datos 2006:
 Ejemplares distribuidos: 1600
 Profesionales acreditados y visitantes: sin datos



Turismo Cultural

Málaga, 20-23/09/07

Datos 2006:
 Ejemplares distribuidos: 1060
 Profesionales acreditados: 2.100
 Visitantes: 6.187



Tierra Adentro

Jaén, 04-07/10/07

Datos 2006:
 Ejemplares distribuidos: 1300
 Profesionales acreditados: 6.325
 Visitantes: 17.429

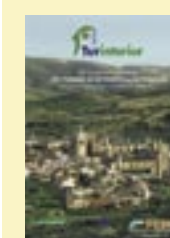

Turinterior

**Don Benito (Badajoz)
 18-20/05/07**

Datos 2006:
 Ejemplares distribuidos: 1000
 Profesionales acreditados: s/d
 Visitantes: s/d.



INTUR

Valladolid, 23-26/11/07

Datos 2006:
 Ejemplares distribuidos: 1800
 Profesionales acreditados: 6.980
 Visitantes: 50.151

cdglaúltima

destinosur.com, la mejor forma de organizar unas vacaciones diferentes en cientos de destinos nacionales

Destino Sur/Destino Rural ofrece a sus clientes su nuevo portal turístico: destinosur.com. Una web que ofrece un sinfín de destinos en los que perderse: Bosques y montañas para recorrer, playas para relajarse, deportes para actuar, casas para alojarse, restaurantes y productos de la tierra para comer, artesanía para comprar, tradiciones para sorprenderse, monumentos para visitar, festivales a los que acudir o rincones donde simplemente quedarse y contemplar una espectacular puesta de sol.

La información de este website se presenta de forma clara y esquematizada, a través de rutas. Sin olvidar todas las actividades que se puedan realizar en las rutas. Además del español, toda la información incluida en este portal se encuentra disponible en inglés y alemán. A los que se le unirá el francés próximamente.



Bibliotecas Públicas en Málaga >>

- | | |
|--|---|
| Perchel. "Jorge Guillén". C/Malpica, 11. Tf. 952324081 | Tf. 952 176005. |
| El Palo. "Emilio Prados". C/Real, 18. Tf. 952 201605. | San Andrés. "Narciso Díaz Escobar". C/Tres Cruceros, s/n. Tf. 952 363224. |
| Trinidad. "Miguel Cervantes". Pz. Bailén, 11. Tf. 952614047. | Unión. "Manuel Altolaguirre". C/Pintor Berrobianco Meléndez, 4. Tf. 952 333281. |
| Ciudad Jardín. "Salvador Rueda". A.Ramón y Cajal, 24. Tf. 952 263733. | Huelin. "María Zambrano". C/Guadalete, 6-1º. Tf. 952 363225. |
| Palma. "Alberto Jiménez Fraud". C/Dtor.Gálvez Mall, 11. Tf. 952 071019. | Churrana. "J. Moreno Villa". P. Inmaculada. Tf. 952437134. |
| Jardín de Málaga. "Dámaso Alonso". C/Alcalde Nicolás Maroto, 18. Tf. 952 657217. | Colonia Santa Inés. "José Mº Hinojosa". C/Ryadeneyra, 4. Tf. 952 614048. |
| Barriada de la Luz. "Francisco de Quevedo". P.la Luz, 1. Tf. 952 176004. | Puerto de la Torre. "Vicente Espinel". C/Platino, 4. Tf. 952 432618. |
| Santa Paula. "Francisco Guillén Robles". P. Valentín Ortigosa, Edif. San Ciriaco, 2. | Santa Rosalía. "Serafin Estébanez Calderón". C/El Pilar, 3. Tf. 952 625368. |
| | Campanillas. "José Luis Borges".C/Israel, 1-9. 952437681. |

GUARDAMAR AMAR



Parque Natural de las Sierras de Cazorla, Segura y Las Villas
La masa forestal continua más grande de la península, reserva de la biosfera
y espacio natural protegido más grande de España.



www.lomasgrande.info

Lo más grande